

Wir bedanken uns herzlich für die Unterstützung bei:

ADLER
ALLES PASST
Höhenstraße 10 • 65549 Limburg

Amts Apotheke
Inhaber: Michael Geißler
Frankfurter Straße 30 a
56414 Wallmerod
Ihre Apotheke für Homöopathie

OPTIK NILGES
Konrad-Adenauer-Straße 6
56414 Wallmerod
E-Mail: info@augenoptik-nilges.de

Bäckerei Schönberger
Frische Backwaren aus Meisterhand
Filiale Neuenbach, Mülstraße 9, Tel.: 06485335

Markus-Mühle
NaturNah HundeFutter
garantiert kaltgepresst
Untere Mühlenweg 8 · D 56459 Langenhahn
Tel.: 02663 91469-10 · Fax: 02663 91469-28
info@markus-muehle.de • www.markus-muehle.de

Seit 1909 bau23.de
BauMarkt
STEINEBACH
56414 Wallmerod · Tel. 0 64 35 - 300 100

Naspa
Nassauische Sparkasse

Westerwald Bank eG
Volks- und Raiffeisenbank

Blumen Pörtner
Ihr Gärtner & Florist
56414 Wallmerod Konrad-Adenauer-Straße 32 Tel.: 06435/1384
Mo - Fr 8.00 - 18.00 Sa 8.00 - 13.00 So 10.00 - 12.00

Pizza-Stübchen
(im Scholze-Haus)
Konrad-Adenauer-Straße 2a
56414 Wallmerod
Telefon: 0 64 35 - 54 33 63

GETRÄNKE WÖRSDÖRFER GMBH
Getränke Quelle
Am Mühlenweg 7
56414 Dreikirchen
Tel 06435 - 8122

MICHEL
Elektrotechnik
Inh. Timo Bornwasser e.K.
Telefon: 06435/961086 · Fax: 961089

www.hair-and-beauty-house.de
Hair & Beauty
HOUSE
Wickengarten 2
56414 Wallmerod
Tel.: 0 64 35 - 68 99

LEBEN IM DORF
Leben im Dorf
Leben mitten drin
VEREINIGTE GEMEINSCHAFTEN
WALLMEROD
Ein natürliches Stück Lebensqualität

Fahrzeugtechnik • Maschinenwesen • Sicherheitstechnik
INGENIEURBÜRO SCHUBERT
Dipl.-Ing (FH) Michael Schubert
Gerichtstraße 21 • 56414 Wallmerod
Telefon 0 64 35 / 9 60 86 • Telefax 9 60 88
ingbueroschubert@t-online.de

LUPO SAN
Nahrungsergänzung für Hunde
Untere Mühlenweg 8 · D 56459 Langenhahn
Tel.: 02663 91469-30 · Fax: 02663 91469-59
info@luposan.de • www.luposan.de

Fahrschule Ostermann
www.Fahrschule-Ostermann.de

Holz STEINEBACH
Wallmerod
Ihr Holzfachmarkt mit Schreinerei
www.holz-steinebach.de

Sparkasse Westerwald-Sieg

Thom-Verlag
Druck & Grafik
Im Grauen Berg 6
56414 Wallmerod
Tel. 06435 / 543452
info@thom-verlag.de



28. Wallmeroder Bahnhofslauf

mit den Kreismeisterschaften
des WW-Kreis 1.600 m / 5 KM / 10 KM

am Sonntag,
2. September 2018

auf dem Rad- und Wanderweg zwischen
Wallmerod und Westerburg

HM & 10 & 5 km - Lauf
10 & 5 km Nordic- / Walking

Bambini- / Kinder- / Jugend- Läufe
mit 400 m / 800 m / 1.600 m

Veranstalter: TuS 1894 e.V. Wallmerod • www.tus-wallmerod.de
Otmar Krekel • Schulstraße 10 • 56414 Wallmerod • Telefon: 06435 / 80 99

Start und Ziel

Am alten Bahnhof
(Bahnhofstraße)
in 56414 Wallmerod



Wettbewerb

Streckenlänge Startzeit Startgeld

Nordicwalking & Walking	10.000 m	09:30 Uhr	€ 7,00
Bambini - Lauf <i>Jahrgang 2010 und jünger - Wertung M/W Liliputs</i>	400 m	09:35 Uhr	€ 3,00
Kinder - Lauf <i>Jahrgang 2009 und jünger - 2007/2008</i>	800 m	09:45 Uhr	€ 3,00
Jugend - Lauf <i>Jahrgang 2003-2006 - Wertung M/W U14 / U16</i>	1.600 m	10:15 Uhr	€ 3,00
I. Hauptlauf: Halbmarathon <i>mit Altersklassenwertung nach DLO</i>	21.100 m	10:30 Uhr	€ 11,00
II. Hauptlauf: Volkslauf <i>mit Altersklassenwertung nach DLO / Jugend-KM</i>	10.000 m	11:30 Uhr	€ 7,00
Jedermannlauf <i>Frauen-/ Männer-/ Jugend-KM/ Kinderwertung</i>	5.000 m	10:40 Uhr	€ 5,00
Nordicwalking & Walking	5.000 m	10:45 Uhr	€ 5,00

Laufstrecke

Asphaltierter Rad- und Wanderweg zwischen Wallmerod und Westerbürg. Für die Läufe ab 1.600 m mit je Laufrichtung einer extremen Steigung und Gefälle. Sonst schnelle Strecke mit schwacher Steigung /Gefälle. Alle Strecken haben einen Wendepunkt.

Satz & Druck

Wtec e.K.
56414 Wallmerod
www.wtec-germany.de

NACHMELDEGEBÜHR bis 30 min. € 2,00
am Veranstaltungstag vor Laufbeginn

Streckenprofil: HM / 10 km

HM - Strecke:

Höhendifferenz: 82 Meter
Gesamtanstieg: 192 Meter
Gesamtabstieg: 192 Meter

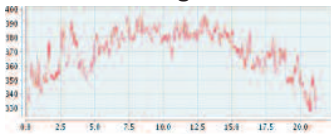

10 km - Strecke:

Höhendifferenz: 59 Meter
Gesamtanstieg: 123 Meter
Gesamtabstieg: 123 Meter

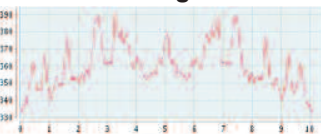

Anmeldung

Anmeldung ist online unter: www.tus-wallmerod.de
oder vor Ort am **Veranstaltungstag** möglich!

Online-Meldeschluss

Donnerstag, den 30. August 2018

Nachmeldung

Am Veranstaltungstag bis **30 Minuten vor dem jeweiligen Start** möglich. **Achtung: € 2,00 Nachmeldegebühr!**

Bankdaten

Bank: Naspa Wallmerod
IBAN: DE69 51050015 0982 111 320
BIC: NASSDE55XXX

Verwendungszweck:
TuS-Lauf 2018
und Teilnehmernamen

Startunterlagen

Die Startunterlagen gibt es am Veranstaltungstag im **TuS-Zelt** direkt am Bahnhof. Letzte Zahlung des Startgeldes hier möglich!

Auszeichnung

Urkunden für die Plätze 1-3 bei der Siegerehrung vor Ort. Für alle Teilnehmer gibt es die Urkunden auch zum Selbstausdrucken im Internet unter www.ergebnisliste.de
Pokale für die Sieger auf der Halbmarathonstrecke. Sachpreise für alle Klassensieger über die Strecken: HM, 10 km & 5 km. Pokale für die Sieger in den Schülerklassen (U10/12/14/16) - 800 & 1.600 m. Medaillen für Nordic-Walking / Walking

Parkplätze

In direkter Nähe des Bahnhofs ist ein Parkfeld abgesperrt, ca. 200 m Richtung Bilkheim

Umkleide/Dusche

Sport- & Kulturhalle Wallmerod
Adresse: Am Sportplatz - 56414 Wallmerod, ca. 2 km entfernt

Haftung

Der Veranstalter übernimmt keine Haftung für Unfälle, Diebstahl oder sonstige Schäden. Die Freiwilligen Feuerwehren aus Bilkheim, Herschbach, Mähren und Wallmerod sichern die Strecke. Das DRK aus Meudt steht für Notfälle bereit.

Datenschutz

Mit seiner Anmeldung erklärt sich der Teilnehmer damit einverstanden, dass seine Daten zur gemeldeten Veranstaltung in den DLV- und LV-Publikationen sowie auf den mit dem Lauf in Zusammenhang stehenden Internetseiten veröffentlicht werden dürfen. Gleiches gilt für Bildmaterial (Fotos) vom Lauf. Der Veranstalter gibt die Daten aber nicht für Werbezwecke an Dritte weiter!