

Wir bedanken uns herzlich für die Unterstützung bei:



ADLER
ALLES PASST
Höhenstraße 10 • 65549 Limburg



Frankfurter Str. 45 56414 Wallmerod
☎ 06435 / 908 414



Westerwald Bank eG
Volks- und Raiffeisenbank



Inhaber: Michael Götter Tel.: 06435 961840 Fax: 964845
Frankfurter Straße 30 a amtsapotheke@pharmasculap.de
56414 Wallmerod www.pharmasculap.de
Ihre Apotheke für Homöopathie



56414 Wallmerod Konrad-Adenauer-Straße 32 Tel.: 06435/1384
Mo - Fr 8.00 - 18.00 Sa 8.00 - 13.00 So 10.00 - 12.00



spedition & logistik



Konrad-Adenauer-Straße 6 Telefon 0 64 35 / 66 99
56414 Wallmerod Telefax 0 64 35 / 77 74
E-Mail: info@augenoptik-nilges.de



Konrad-Adenauer-Straße 2a
56414 Wallmerod
Telefon: 0 64 35 - 54 33 63



www.Fahrschule-Ostermann.de



Offenfrische Backwaren aus Meisterhand
1. Preis Meisterschmied Meisterschmied 2. Preis 2018/2019



SEIT 1898
Fenster. Türen. Und mehr!



Ihr Holzfachmarkt mit Schreinerei
www.holz-steinebach.de



Martin Wirth
Gebietsdirektion



Inh. Timo Bornwasser e.K.
Telefon: 06435/961086 • Fax: 961089



Sparkasse
Westerwald-Sieg



56414 Wallmerod • Tel. 0 64 35 - 300 100



Wickengarten 2
56414 Wallmerod
Tel.: 0 64 35 - 68 99



Druck & Grafik
Im Grauen Berg 6
56414 Wallmerod
Tel. 06435 / 543452
info@thom-verlag.de



Naspas
Nassauische Sparkasse



LEBEN im Dorf
Leben mitten drin
125 Jahre
TUS-Wallmerod



125 Jahre TUS-Wallmerod Jubiläumslauf 2019

mit den Kreismeisterschaften
des WW-Kreis 1.600 m / 5 KM / 10 KM

am **Sonntag,**
1. September 2019

START & Ziel
an der Zentralen Sportanlage
zum Rad- und Wanderweg zwischen
Wallmerod und Westerburg
HM & 10 & 5 km - Lauf
10 & 5 km Nordic- / Walking

Bambini-/ Kinder-/ Jugend- Läufe
mit 400 m / 800 m / 1.600 m

Veranstalter: TuS 1894 e.V. Wallmerod • www.tus-wallmerod.de
Elif Tan • Am Rupberg 6 • 56412 Ruppach-Goldhausen • Telefon: 0173/6742034

Start und Ziel

**Zentrale Sportanlage
(Am Sportplatz)
in 56414 Wallmerod**



Wettbewerb

Streckenlänge Startzeit Startgeld

Nordicwalking & Walking	10.000 m	09:30 Uhr	€ 7,00
Bambini - Lauf <i>Jahrgang 2012 und jünger - Wertung M/W</i>	400 m	09:35 Uhr	€ 3,00
Kinder - Lauf <i>Jahrgang 2008 - 2011 - Wertung M/W U12/U10</i>	800 m	09:45 Uhr	€ 3,00
Jugend - Lauf <i>Jahrgang 2004 - 2007 - Wertung M/W U16/U14</i>	1.600 m	10:15 Uhr	€ 3,00
I. Hauptlauf: Halbmarathon <i>mit Altersklassenwertung nach DLO</i>	21.100 m	10:30 Uhr	€ 11,00
II. Hauptlauf: Volkslauf <i>mit Altersklassenwertung nach DLO / Jugend-KM</i>	10.000 m	11:30 Uhr	€ 7,00
Jedermannlauf <i>Frauen-/ Männer-/ Jugend-KM/ Kinderwertung</i>	5.000 m	10:40 Uhr	€ 5,00
Nordicwalking & Walking	5.000 m	10:45 Uhr	€ 5,00

Strecken 400 / 800 / 1.600 m

Stadionrunde/n
auf der neuen
Tartanbahn der
Zentralen Sportanlage
in Wallmerod:

400 Meter = 1 Runde
800 Meter = 2 Runden
1.600 Meter = 4 Runden

Satz & Druck

Wtec e.K.
Zum Welschenacker 2
56414 Wallmerod
www.wtec-germany.de
Tel.: 0 64 35 / 54 82-0

NACHMELDEGEBÜHR bis 30 min. € 2,00
am Veranstaltungstag vor Laufbeginn

Streckenprofil: HM / 10 km / 5 km

HM - Strecke:
das Höhenprofil gilt ab Bahnhof
bis zur alten 10 km Wendemarke

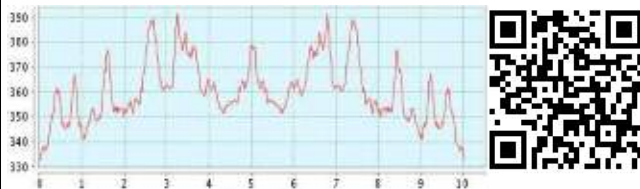

Höhendifferenz: 59 Meter
Gesamtanstieg: 123 Meter
Gesamtanstieg: 123 Meter

Anmeldung

Anmeldung ist online unter: www.tus-wallmerod.de
oder vor Ort am **Veranstaltungstag** möglich!

Bankdaten

Bank: Naspas Wallmerod
IBAN: DE69 51050015 0982 111 320
BIC: NASSDE55XXX
Verwendungszweck:
TuS-Lauf 2019
und Teilnehmername

Auszeichnung

Urkunden für die Plätze 1-3 bei der Siegerehrung vor Ort. Zudem werden viele Ehrungen mit Pokalen und Sonderpreisen durchgeführt. Für alle Teilnehmer gibt es Urkunden auch im Internet unter www.ergebnisliste.de zum selbstausdrucken.

Parkplätze

In direkter Nähe zur Sportanlage, z.B. vor der Tennishalle, an der Inlinerbahn, auf dem Kirmesplatz

Umkleide/Dusche

Zentrale Sportanlage und Sport- & Kulturhalle Wallmerod
Adresse: Am Sportplatz - 56414 Wallmerod

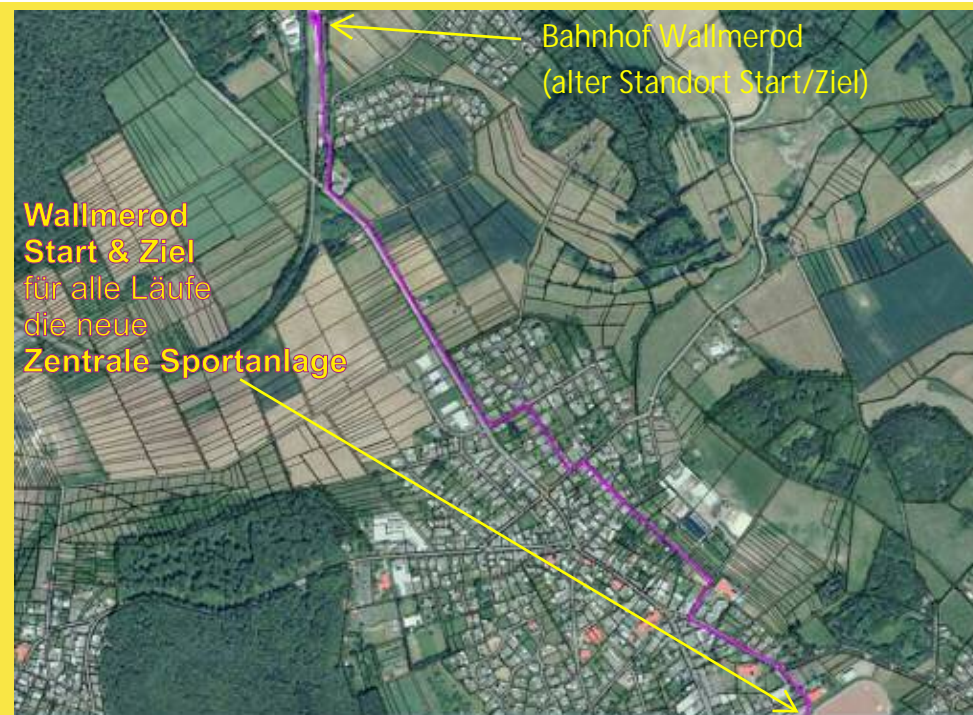

Neuer Streckenverlauf für die HM / 10 km / 5 km Läufe:

Nach der Ausführungsrunde am neuen Stadion wird die Strecke des Radweges Richtung Bahnhof genutzt, dort geht es über den asphaltierten Rad- und Wanderweg zwischen Wallmerod und Westerbürg zu den neuen Wendemarken. Für die Läufe ab 10 km gibt es je Laufrichtung zwei stärkere Steigungen und Gefälle.